

ELEVAÇÃO FRONTAL
ESCALA 1:100

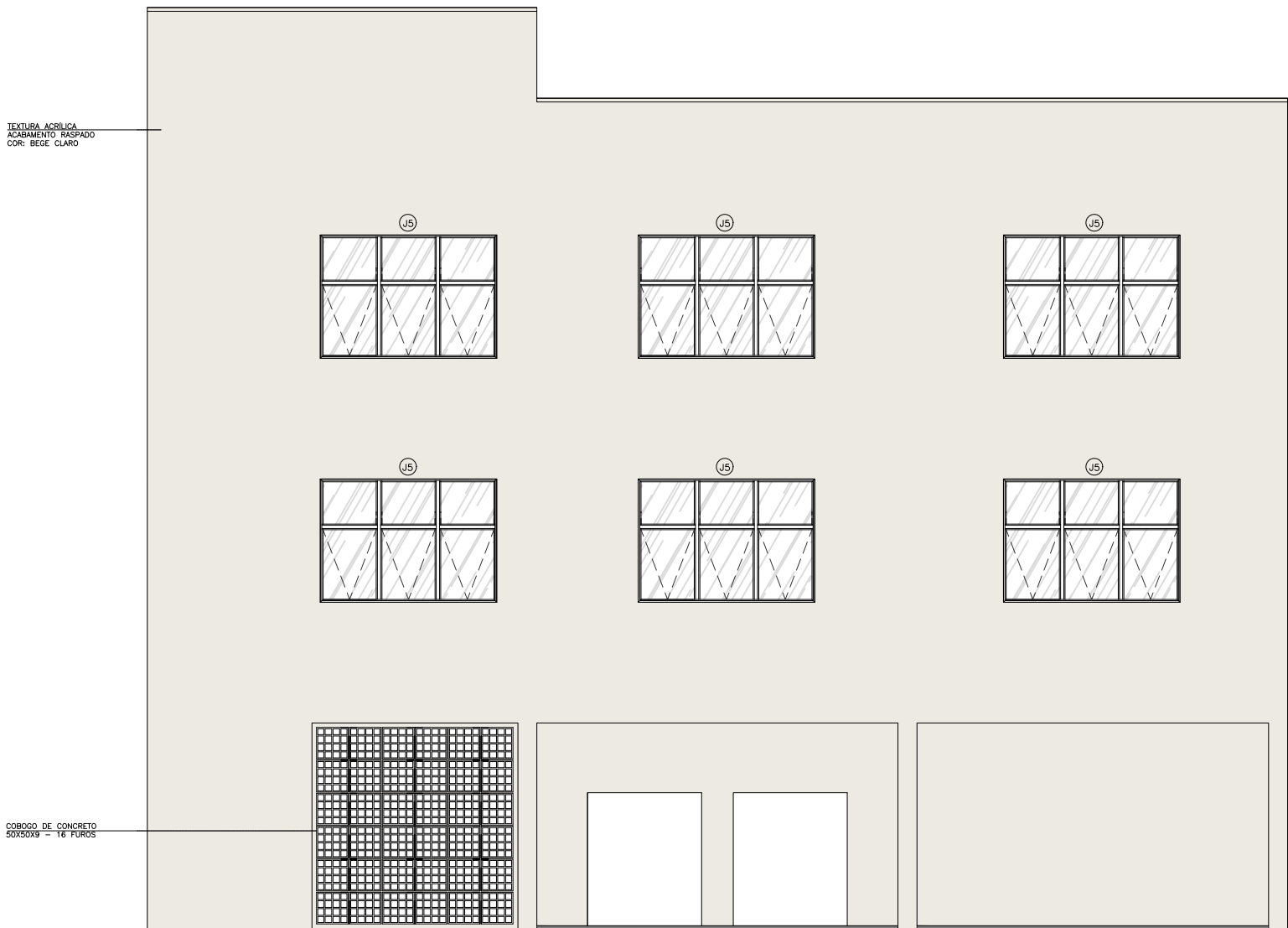

ELEVAÇÃO POSTERIOR
ESCALA 1:100

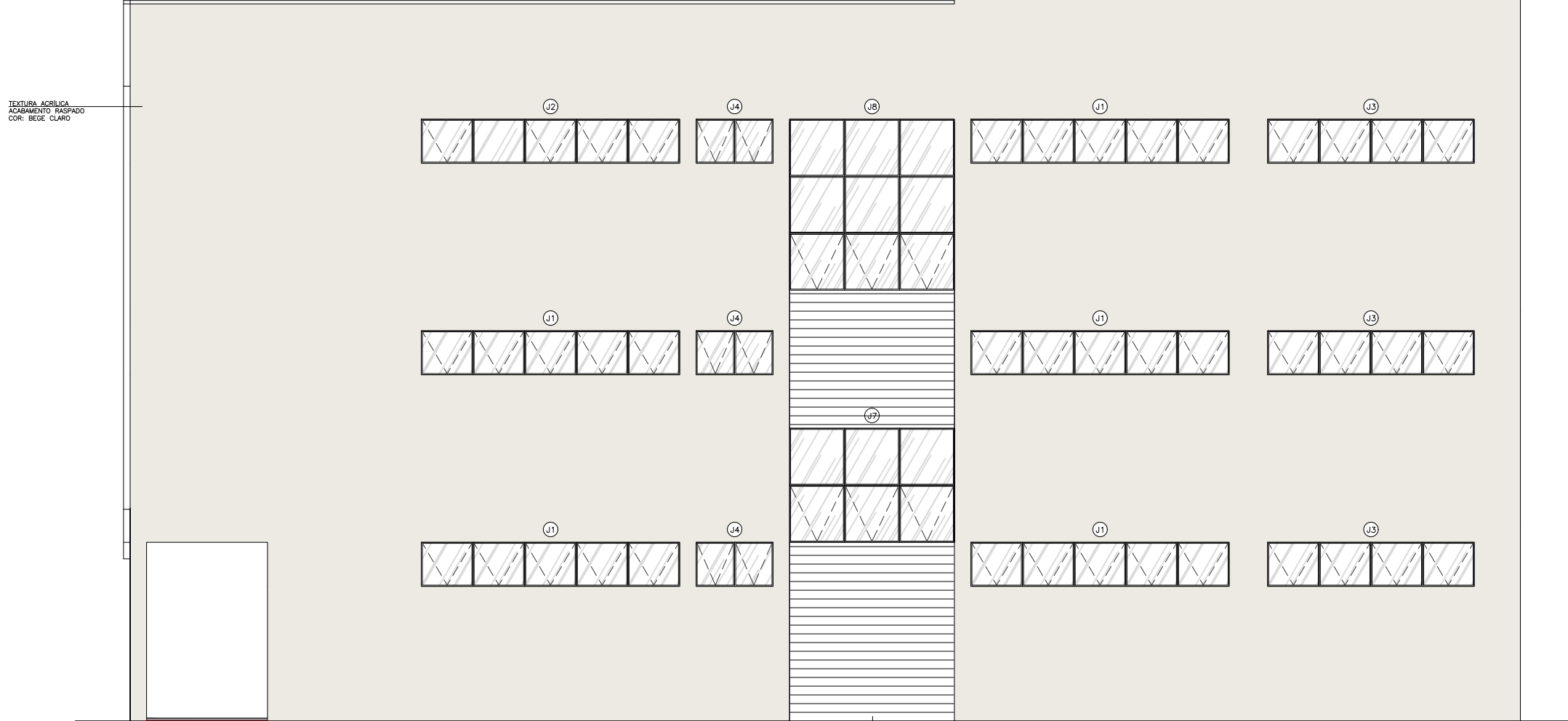

ELEVAÇÃO LAT. DIREITA
ESCALA 1:100

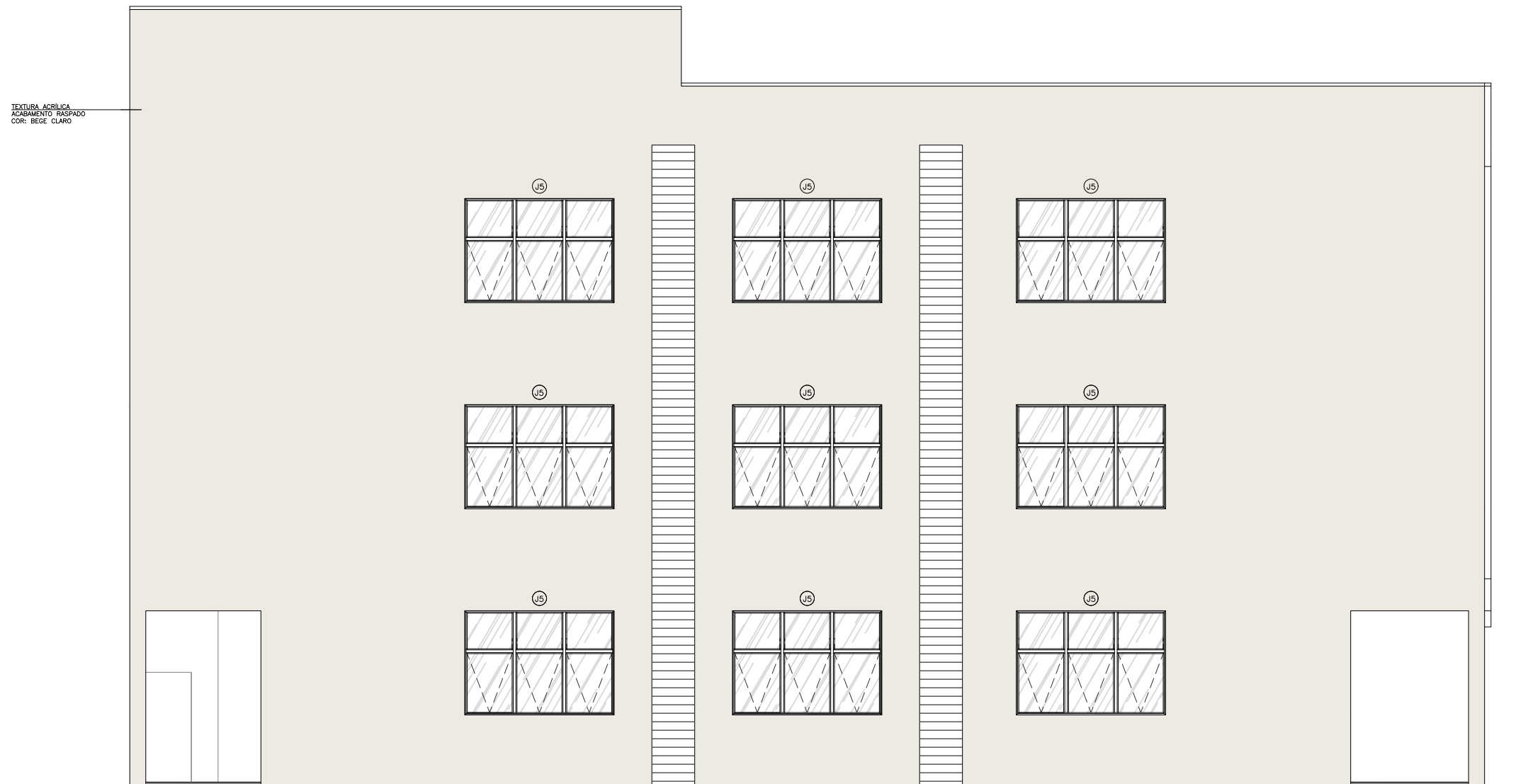

ELEVAÇÃO LAT. ESQUERDA
ESCALA 1:100



ASPECTO ESPERADO DA CHAMADA DE LUMINÁRIAS COM GRATE. FONTE: MERCADOLINE (LUMINÁRIA VIRTUAL)



ASPECTO DE TEXTURA E COR ESPERADOS PARA AS FACHADAS

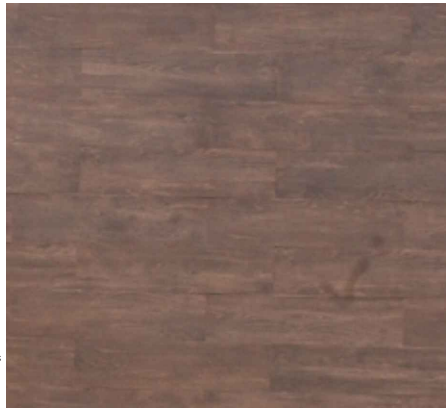

ASPECTO DO REVESTIMENTO TIPO MADEIRA PARA FACHADA

QUANTITATIVOS:	
REVESTIMENTO MONOCAMADA ACABAMENTO RASPADO (COR LINHO BEGE)	829,00 M²
REVESTIMENTO PORCELAN. FACHADA	47,30 M²
PLACAS DE ACM	37,80 M²
STRUCTURAL GLAZING (PELE DE VIDRO)	138,60 M²
TRELIÇA METÁLICA	5,40 M²



PROJETO ARQUITETÔNICO DE CONSTRUÇÃO
NOVA SEDE ADMINISTRATIVA DA PREFEITURA MUNICIPAL DE CONTENDA

PRANCHA
02

PLANTA BAIXA

Prefeito Carlos Eugênio Stabach
Prefeitura Municipal de Contenda - PR
Proprietário

Arq. Larry Sanches
CAU A146515-5
Autor do Projeto e Responsável Técnico

D A T A
AGO/2019

DESENHO:
AUTOR
NOVA SEDE DA
PREFEITURA

End.: Av. João Franco n.º 400
Centro - Contenda/PR
Telefone: (41) 3625-1212